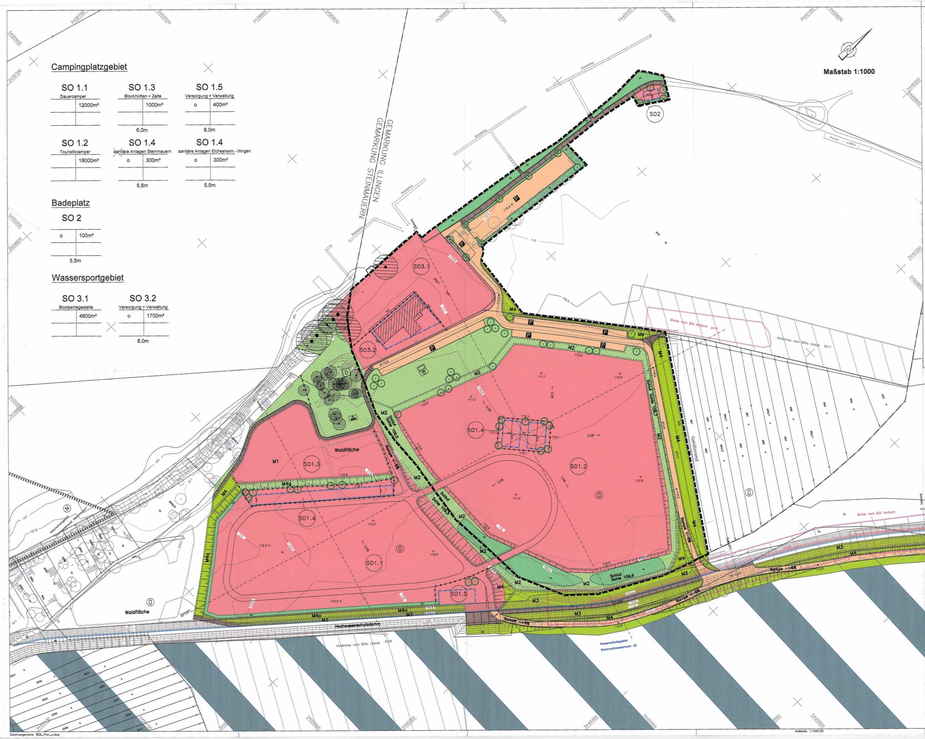
Campingplatzgebiet
SO 1.1
Dauercamper
12000m²
SO 1.3
Blockhütten + Zelte
1000m²
SO 1.5
Versorgung + Verwaltung
o 400m²
6,0m
8,0m
SO 1.2
Touristencamper
18000m²
SO 1.4
sanitäre Anlagen Steinmauern
o 300m²
sanitäre Anlagen Eichesheim - Illingen
o 300m²
5,5m
8,5m
Badeplatz
SO 2
o 100m²
5,5m
Wassersportgebiet
SO 3.1
Bootsanlegestelle
4800m²
SO 3.2
Versorgung + Verwaltung
o 1700m²
8,0m
Maßstab 1:1000
GEMARKUNG ILLINGEN
GEMARKUNG STEINMAUERN
SO2
SO3.1
SO3.2
SO1.4
SO1.3
SO1.2
SO1.1
M1
M2
M3
Waldfläche
Waldfläche
Hochwasserschutzdeich
Bestandsgebäude
Bestandsgebäude
Bestandsgebäude